

# ACCUEILS DE LOISIRS VACANCES D'ÉTÉ

Réservation via l'Espace Famille

POUR JUILLET :

du 11 mai (9h) au 8 juin (9h)

POUR AOÛT :

du 11 mai (9h) au 29 juin (9h)

Où inscrire mon enfant ?  
ACCUEILS DE LOISIRS OUVERTS DU :

06 AU 31 JUILLET 2026

**Champtoceaux**

06 44 36 18 04

enfance.champtoceaux@oreedanjou.fr



**4 groupes :**

nés en 2022 et 2021

nés en 2020 et 2019

nés en 2018 et 2017

nés en 2016 et 2015

17 au 28 AOÛT 2026

**La Varenne**

06 48 21 96 50

enfance.lavarenne@oreedanjou.fr

**PÔLE 1**

**Mémo**

**FACTURATION DE L'ÉTÉ**

**01/07 au 26/07 :**

règlement avant le 30/09

**27/07 au 31/08 :**

règlement avant le 31/10



du 6 au 10 juillet



## "On fête les vacances"

## "Bienvenue à la fête foraine"

nés en 2022-2021

**Mardi 7 juillet** (matin)  
Activités sportives

**Mercredi 8 juillet** (A-M)  
Piscine.



nés en 2020-2019

**Mardi 7 juillet** (A-M)  
Activités sportives

**Jeudi 9 juillet** (A-M)  
piscine



nés en 2018-2017

**Lundi 6 juillet** (A-M)  
Piscine



nés en 2016-2015

**Mardi 7 juillet** (A-M)  
Piscine



**Jeudi 9 juillet** (A-M)  
Activités sportives



## Vendredi 10 juillet

Journée dans l'univers de la fête foraine.

**Nous invitons les familles de 16h00 à 18h00,**  
venez partager un goûter,  
prenez le temps de jouer en famille.





du 13 au 17 juillet

## "Artiste en herbes"

nés en 2022-2021

**Lundi 13 juillet** (matin)  
Activités sportives

nés en 2020-2019

**Lundi 13 juillet** (A-M)  
Activités sportives

**Mercredi 15 juillet** (A-M)

Piscine.



**Jeudi 16 juillet**

Spectacle théâtre  
en partenariat  
avec "petite feuille"



**Vendredi 17 juillet**

Découverte des instruments  
de musiques en partenariat  
avec l'école de musique



## "Galerie des Génies (un peu fou)"

nés en 2018-2017

**Lundi 13 juillet** (A-M)  
Piscine



nés en 2016-2015

**Mercredi 15 juillet**

Initiation à la photo en  
partenariat  
avec Estelle Offroy

**Jeudi 16 juillet** (A-M)

Activités sportives

**Mercredi 15 juillet** (A-M)

Activités sportives

**Jeudi 16 juillet**

Initiation à la photo en  
partenariat  
avec Estelle Offroy

**Vendredi 17 juillet**

Grande exposition  
des Génies





du 20 au 24 juillet

" Voyage Sensoriel "

"Aux Frontières du  
Mystère et de la Légende"

nés en 2022-2021

**Lundi 20 juillet** (matin)  
Activités sportives

nés en 2020-2019

**Lundi 20 juillet** (A-M)  
Activités sportives

nés en 2018-2017

**Lundi 20 juillet** (A-M)  
Piscine



nés en 2016-2015

**Mardi 21 juillet** (A-M)  
Piscine



**Places  
limitées**

**Mardi 21 juillet**  
Journée à la **ferme pédagogique**  
de la **Turmelière** (9h00-17h00)

**Mercredi 22 juillet** (matin)  
Activités sportives

**Vendredi 24 juillet** (A-M)  
Piscine.



**Jeudi 23 juillet** (A-M)  
Piscine.



**Places  
limitées**

**Jeudi 23 juillet**  
Journée à  
**Légendia Parc** (8h30-18h00)





du 26 au 31 juillet

## "Méli mélo"

nés en 2022-2021

**Lundi 27 juillet** (matin)  
Activités sportives

nés en 2020-2019

**Lundi 27 juillet** (A-M)  
Activités sportives

nés en 2018-2017

**Lundi 27 juillet** (A-M)  
Piscine

nés en 2016-2015

**Mardi 28 juillet** (A-M)  
Piscine



**Places  
limitées!**

**Mercredi 29 juillet**

Journée à Natural Parc  
(9h00-17h00)

**Mercredi 29 juillet** (matin)  
Activités sportives

**Vendredi 31 juillet** (A-M)



Piscine.

**Jeudi 30 juillet** (A-M)



piscine.

**Jeudi 30 juillet**

Journée à Natural Parc  
(9h00-17h30)



**Places  
limitées!**

**Informations complémentaires :** Les pique-niques sont prévus par l'accueil.



du 17 au 21 août

## " Les couleurs de l'été "

Maternelles  
(dont GS 2025/2026)

- Galet multicolore
- Cuisine
- Le tri des couleurs

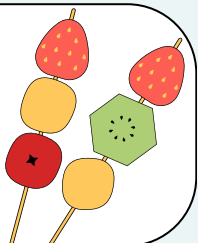

## Élémentaires

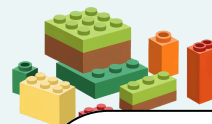

- Gâteau arc en ciel
- Light painting
- Concours de construction de lego
- L'homme en noir

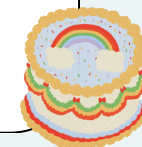

**mercredi 19 août :** Repas coloré réalisé, puis consommé, entièrement par les enfants



**Jeudi 20 août :** Sortie à Nantes et visite des Machines de l'île  
(réservation à la journée)



**Vendredi 21 août :** Grand jeu Clownesque

**Informations complémentaires :**

Prévoir des baskets et une tenue adaptée pour les activités sportives toute la semaine.

Prévoir sac à dos, casquette, gourde et crème solaire.

Les pique-niques sont prévus par l'accueil.





## " Les varennais dans le monde du spectacle "

du 24 au 28 août



Maternelles  
(dont GS 2025/2026)

- Jeux de mimes
- C'est quoi une émotion ?
- Quizz Musical
- Dessine ton émotion



Élémentaires

- Art du Cirque
- Magie
- Jeux sportifs musicaux
- l'Histoire à vivre



**Judi 27 août :** Sortie à Clisson  
(réservation à la journée)

**FUN!**

**Vendredi 28 août :** La Varenne a du talent !

Après avoir appris pleins de nouveaux supers talents, les enfants vont réaliser un mini spectacle.

### Informations complémentaires :

Prévoir des baskets et une tenue adaptée pour les activités sportives toute la semaine.  
Prévoir sac à dos, casquette, gourde et crème solaire.  
Les pique-niques sont prévus par l'accueil.



# MODALITÉS D'INSCRIPTION



**Réservation via l'Espace Famille : du 11 mai (9h) au 29 juin (9h)**

Passé ce délai, plus de modification/d'annulation sans frais. Les demandes complémentaires seront traitées selon les places disponibles.  
Modalités détaillées sur le règlement intérieur consultable sur le site internet [www.oreedanjou.fr](http://www.oreedanjou.fr) et l'Espace Famille.

## Comment s'inscrire ?

**Rendez-vous sur l'Espace Famille Inoé**

- Cliquez sur le nom de votre enfant
- Inscrivez-le à une activité (Accueil de loisirs)
- Sélectionnez les jours souhaités
- N'oubliez pas de réserver le péricentre



## HORAIRES

des accueils de loisirs

- De 7h à 9h : péricentre matin
- De 9h à 12h : activités
- De 12h à 13h30 : accueil du midi, repas
- De 13h30 à 17h : activités
- De 17h à 19h : péricentre soir

## Tarifs

Quotient familial	Restauration collective (repas enfant)	Accueil péricentre (À l'heure, entre 7h et 9h et/ou 17h-19h)	Accueil de loisirs (À la demi-journée 9h-12h / 13h30-17h)	Accueil de loisirs (À la journée 9h-17h sans repas)
De 0 à 600€	3,74€	1,76€	2,16€	4,32€
De 601 à 900€	4,49€	2,48€	5,88€	11,76€
De 901 à 1200€	4,88€	2,80€	7,08€	14,16€
De 1201 à 1500€	5,01€	3,20€	8,84€	17,68€
De 1501 à 1800€	5,13€	3,36€	9,72€	19,44€
Supérieur à 1801€	5,26€	3,88€	11,48€	22,96€



## PÉNALITÉS

**Absence non prévenue dans les délais =**  
facturation de la réservation

**Départ après fermeture =**  
7€ / enfant / 30 min

## PLUS D'INFOS :

Consultez le règlement intérieur  
enfance-éducation sur  
[www.oreedanjou.fr](http://www.oreedanjou.fr)